

EPLAN 2024 バージョンアップグレード

1. EPLAN のホームページに接続し、サービス→EPLAN お客様サポートをクリックします。<https://www.eplanjapan.jp/services/downloads/>

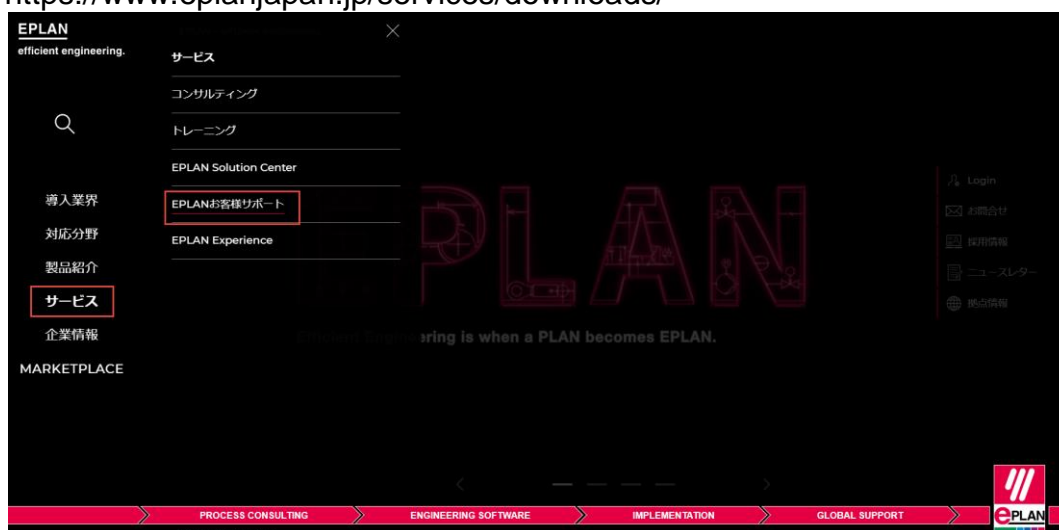

2. ドングル番号(シリアル番号)とカスタマーIDを入力し、ログインをクリックしてください。

- ドングル番号(シリアル番号): WUP または EPL で始まる 10 桁の数字
- カスタマーID: 会社の固有番号で、例えば、15xxxxxxx (9 桁の数字)
- 同意書を開いて内容を確認し、同意します (I have read and accepted) にチェックしてログイン

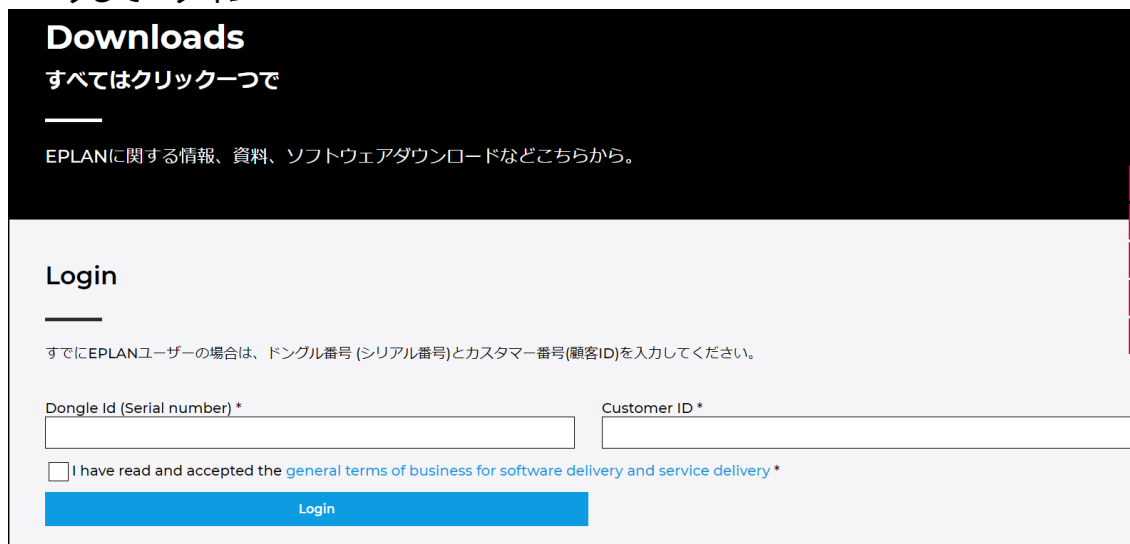

Downloads
すべてをクリック一つで

EPLANに関する情報、資料、ソフトウェアダウンロードなどこちらから。

Login

すでにEPLANユーザーの場合は、ドングル番号(シリアル番号)とカスタマー番号(顧客ID)を入力してください。

Dongle Id (Serial number) *

Customer ID *

I have read and accepted the [general terms of business for software delivery and service delivery](#) *



3. EPLAN サイトにログインしたら、EPLAN Platform 2024→To the download をクリックします。

Download

EPLANプラットフォーム2024

EPLANプラットフォーム2024では、回路図に直接表示される新しい計算機能、最適化された端子台編集、制御盤の3D設計など、多くの機能が利用できます。ぜひ常に最新のEPLANプラットフォームをご使用ください。

eラーニング、インストールガイド、テンプレートなど

www.eplan.comでは実用的なサービスを提供しています。例えば、EPLANソフトウェア（バージョン2022から）のインストールガイドをご利用ください。EPLANエンジニアリングスタンダードは、標準テンプレート、アプリケーション例、ベストプラクティスを提供します。また、eラーニングを利用すれば、インタラクティブなオンラインチュートリアルでソフトウェアに慣れることができます。今すぐログインし、何があなたを待っているかを発見してください！

*お客様の会社組織（Company organization）に関連するEPLAN IDEPLAN IDの作成が必要です。

To the download

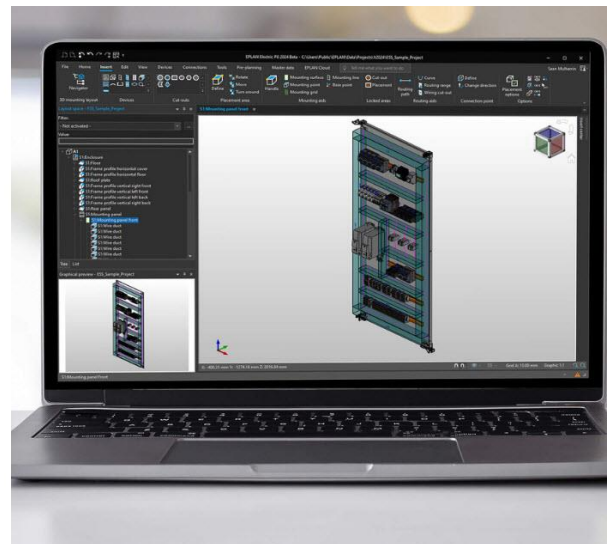

4.

- 2.9 以前バージョンからアップグレードする場合、Get started をクリックします。

Download EPLAN Platform 2024

These are your next steps to get started with Platform 2024

- You are working with version 2.9 and older? Then start with step 1.
- You have already installed the version EPLAN 2023? Then start directly with step 2!

1. Create an EPLAN ID and invite members to your company organisation

As an administrator, moving forward you will decide which users in your company will have access to which EPLAN products and services with their EPLAN ID login. To this end, we've already set up a company organisation for you in the EPLAN Cloud.

Simply use the link to invite your colleagues to your company organisation. Please have your serial number and customer number at the ready to get access to your company organisation. If you don't yet have an EPLAN ID yourself, you will also be able to create one here.

Get started

2. Create Entitlement ID (EID)

The Entitlement ID (EID) is the authorization with which the acquired license can be activated online. In older versions this was the validation code.

Create Entitlement ID (EID)

Further information on EID



- 2022バージョンからアップグレードする場合、Create Entitlement ID (EID)をクリックします。

Download EPLAN Platform 2024

These are your next steps to get started with Platform 2024

- You are working with version 2.9 and older? Then start with step 1.
- You have already installed the version EPLAN 2023? Then start directly with step 2!

1. Create an EPLAN ID and invite members to your company organisation

As an administrator, moving forward you will decide which users in your company will have access to which EPLAN products and services with their EPLAN ID login. To this end, we've already set up a company organisation for you in the EPLAN Cloud.

Simply use the link to invite your colleagues to your company organisation. Please have your serial number and customer number at the ready to get access to your company organisation. If you don't yet have an EPLAN ID yourself, you will also be able to create one here.

[Get started](#)

2. Create Entitlement ID (EID)

The Entitlement ID (EID) is the authorization with which the acquired license can be activated online. In older versions this was the validation code.

[Create Entitlement ID \(EID\)](#)

[Further information on EID](#)



5. 新 EID を発行します。カスタマー番号、ライセンス、名前、メールを確認します。
変更したい場合、Change data をクリックし、情報を変更します。
OK なら、Continue をクリックします。
登録されたメールで新 EID が届きます。

Entitlement ID (EID)

EPLAN Platform 2024

Thank you very much for choosing the new EPLAN Platform 2024.

You can find an overview of the new features [here on our website](#).

You switch from a version older than 2.9 to the new EPLAN Platform 2024?
Please read this information about the new modularization concept introduced with version 2.9.

Check contact data

Customer Number
Customer
License

The following contact information is assigned to this license:

Salutation
First name
Last name
E-mail
Department (optional)

Is this information up to date? Then click on **Continue**. The license will be updated to the **newest EPLAN Version** and an email will be send to the email address mentioned above.

Attention: In case of a network license (hosted on a server system using the software EPLAN License Manager), the EID has to be activated centrally on this server system by your Administrator, not on each workstation.

Request Entitlement ID (EID)

In case this information is outdated, please click the link on **change data** and provide updated information in the following form.

[Change data](#)

6. ソフトをダウンロードします。

3. Download your version

[EPLAN Electric P8 2024](#)
MD5*: 71aa2497c64534d9b9482a47ff900957

[EPLAN Cogineer 2024](#)
MD5*: 8c898305fd1c277cef52c96db39f932

[EPLAN Cogineer Advanced-eBUILD-File Import Feature 2024](#)
MD5*: c0e9c8ba0545192c631ddf1691bec0f1

[EPLAN Fluid 2024](#)
MD5*: 73feb6fa9824a1c6521b0df6aada01e2

[EPLAN Harness proD 2024](#)
MD5*: b38849625ba848ea543ec8045363953b

[EPLAN Preplanning 2024](#)
MD5*: ea24a2466337c0e4b2941acb4d902cd4

[EPLAN Pro Panel 2024](#)
MD5*: 103fa3648729e8fe23df164ff3fa312

[EPLAN Smart Production Collection 2024](#)
MD5*: d37b61926e3e2f7437b9262baabbc608

7. ソフトをインストールします。インストール用ファイルのフォルダ内setup.exeファイルを右クリック→管理者としてプログラムインストールを行います。

名前	更新日時	種類	サイズ
Download Manager	2022/08/20 13:49	ファイル フォルダ	
Electric P8	2022/08/20 13:49	ファイル フォルダ	
Electric P8 Add-on	2022/08/20 13:49	ファイル フォルダ	
ELM			
License Client			
License Client (Win32)			
Platform			
Platform Add-on			
Platform Gui			
Services			
Setup			
Setup Manager			
setup			263 KB

開く(O)

- 管理者として実行(A)
- Skype で共有
- Skype で共有
- 互換性のトラブルシューティング(Y)
- グラフィックス プロセッサと共に実行 >
- Cortex XDRでスキャン
- 共有
- アクセスを許可する(G) >
- Add to archive...
- Add to "setup.rar"
- Compress and email...
- Compress to "setup.rar" and email
- Zip して共有 (WinZip Express)
- WinZip(Z) >
- 以前のバージョンの復元(V)
- 送る(N) >

注意)

インストールする前に下記の内容を確認してください。

- インストール中にはウイルスソフトウェアをOFFにします。
- ELM/ELC最新バージョンをインストールします。
- ハードウェアとソフトウェア確認:
OS、MS Office、SQLバージョン

下記URLにてハードウェア要件確認可能。

<https://www.eplan.com/ja/main-guided-installation/guided-installation-platform-2023/network-license-update-installation/hardware-software-requirements/hardware-requirements.html>

下記URLにてソフトウェア確認可能。

https://www.eplan.help/ja-jp/Infoportal/Content/htm/portal_software_approvals.htm

8. インストール方法。

使用可能なプログラムの選択項目が Electric P8 になっているかを確認し、「次へ」をクリックします。

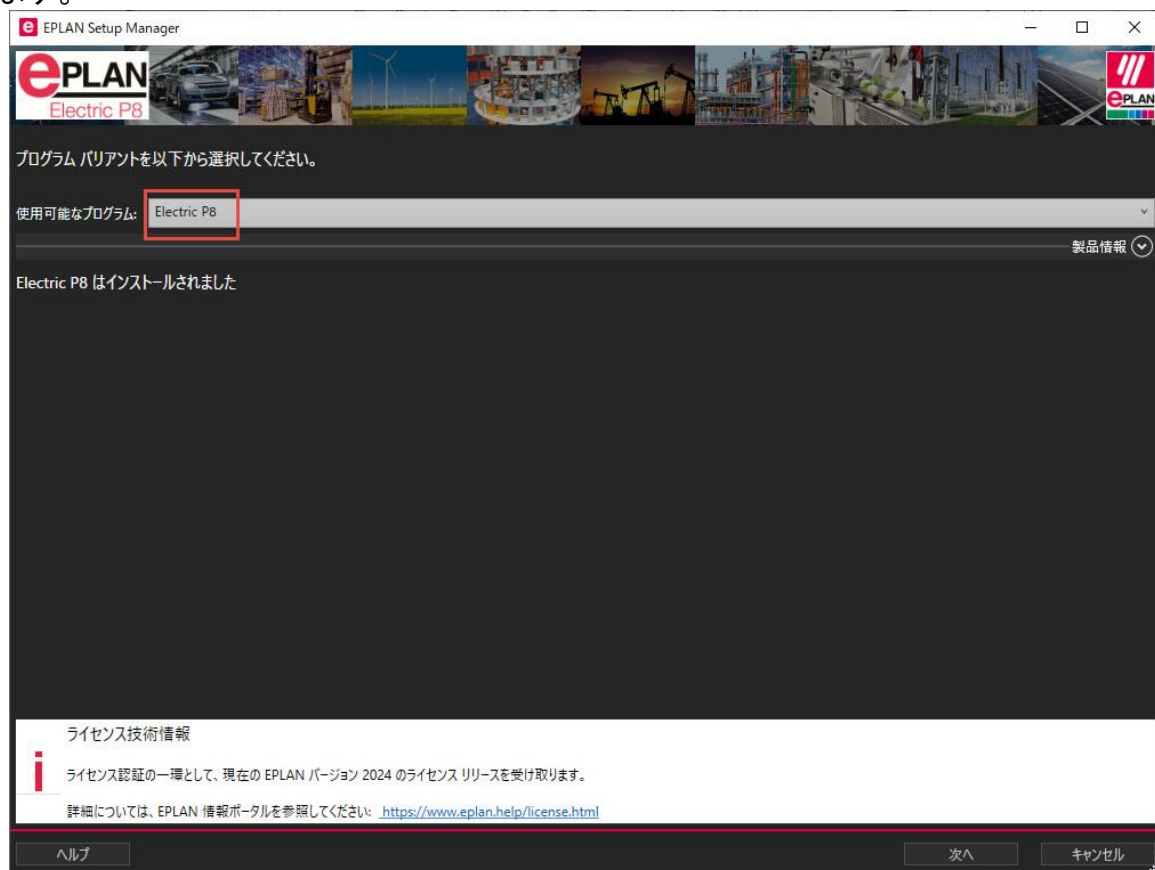

9. EPLAN フォルダを 2024 用に指定し、「次へ」をクリックします。
例えば、以前 V2023 では EPLAN2023 と名のフォルダを使用していれば、EPLAN2024 と設定を変えます。(V2023 と同じ名前にしてしまうと上書きされてしまう恐れがあります。)

TIP)

「以前のバージョン」ボタンをクリックすると以前インストールしたフォルダが出てきます。



10. インストール内容を確認し、すべてチェックを入れてインストールをクリックします。

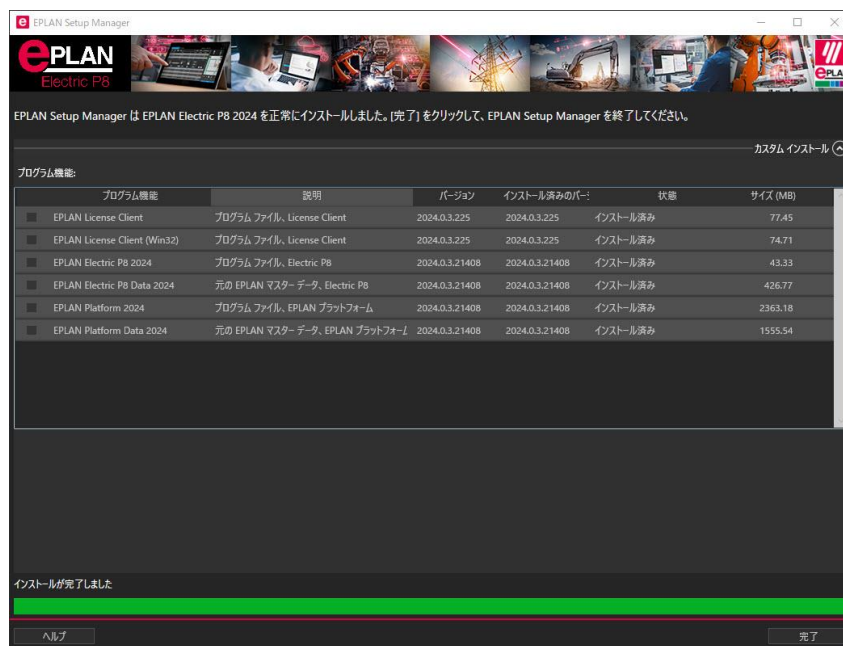
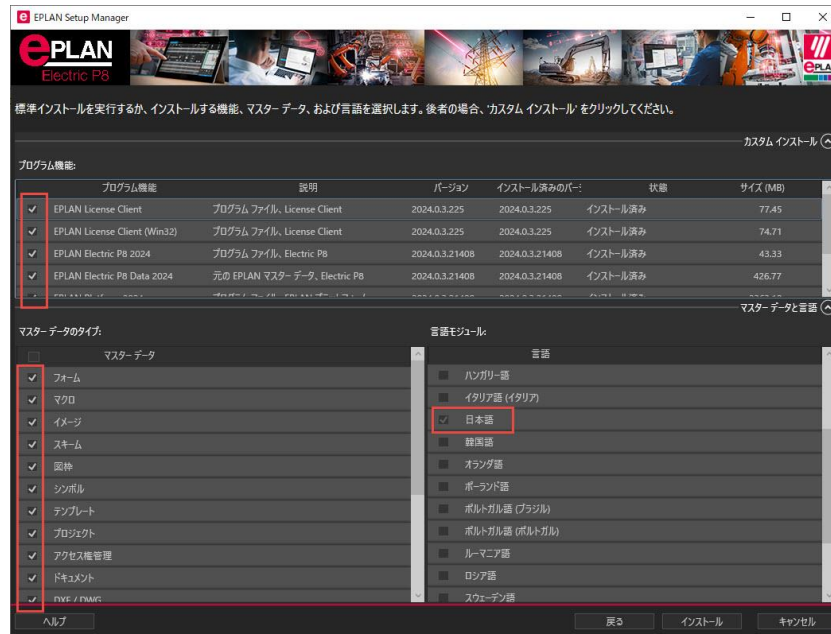

完了画面。

11. インストール完了！

ライセンスを認証する方法

下記URLにてシングルユーザーライセンスを認証する方法:

https://www.eplan.help/ja-jp/Infoportal/Content/misc/EPLAN_License/Content/htm/License_Einzelplatzlizenz_aktivieren_online.htm

下記URLにてネットワークライセンスを認証する方法:

https://www.eplan.help/ja-jp/Infoportal/Content/misc/EPLAN_License/Content/htm/License_Netzlizenz_aktivieren_online.htm

部品データをエクスポート/インポートする方法

1. v2024 用部品マスターデータベースを新規作成します。
「設定→ユーザー→管理→部品」の「+」ボタンをクリックすると作成します。

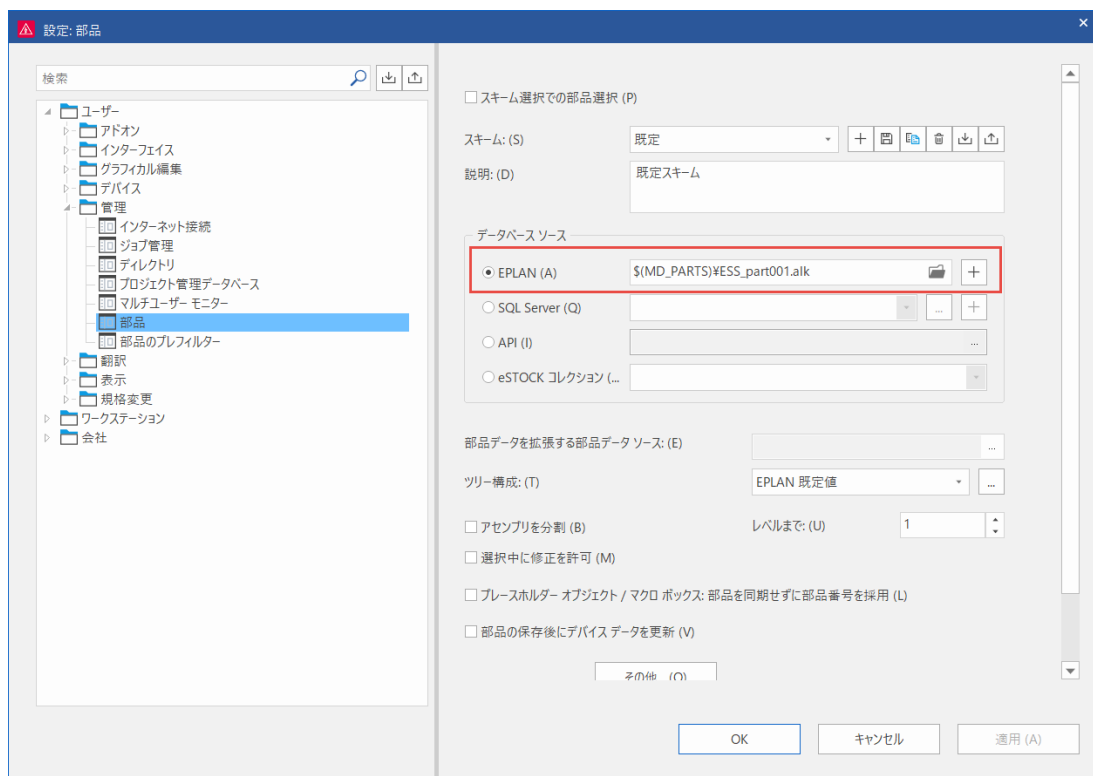

2. v2.8/2.9 のメニューバー「ユーティリティ→部品→管理」をクリックし右下にある「その他→エクスポート」をクリックします。

v2022 のメニューバー「マスターデータ→管理」をクリックし右下にある「その他→エクスポート」をクリックします。

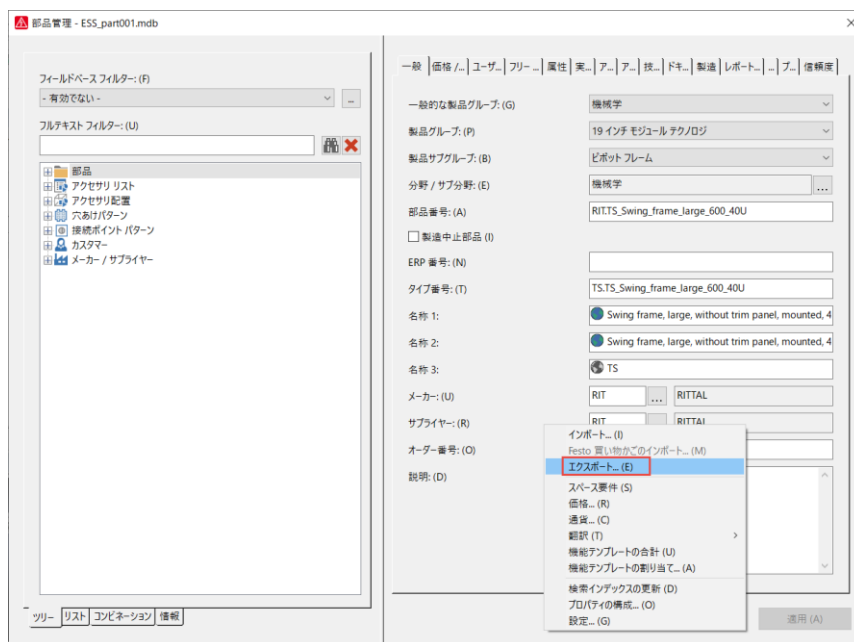

3. 部品データをエクスポートします。

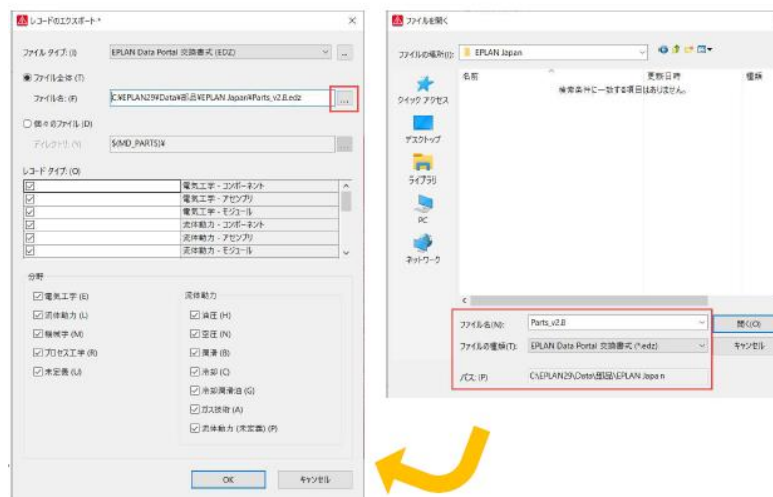

6. インポートが開始すると EDZ インポートダイアログが出てきたら、「OK」をクリックします。すでに存在する部品がある場合は、上書きする時は、「すべてはい」をクリックします。

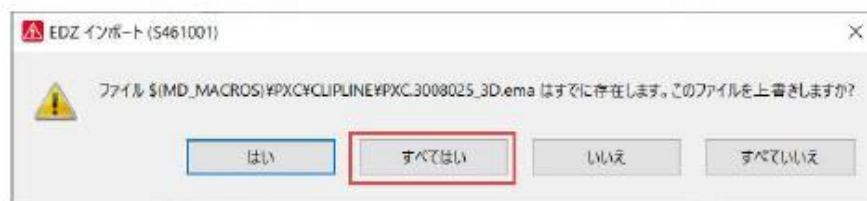

7. 部品データインポート完了。

2024 バージョンの詳細

https://www.eplanjapan.jp/solutions/advantages-of-the-eplan-platform/eplan-platform-2024-highlights/?utm_campaign=EPLAN_JP_user&utm_source=hs_email&utm_medium=email&utm_content=273433303&_hsenc=p2ANqtz-_ialDQ1lysQDJCjna07O4kFgNgnB2tqX_cmvUdhqtCHyCY06t_55Fy0i0_1wf61qauuAiTABHiG1pZnXWGPjYnrXxXvA&_hsmi=273433303